

Statistische Monatsinformation



08/2025

1. Bevölkerung ♦ 2. Arbeitsmarkt ♦ 3. Wirtschaft ♦ 4. Tourismus



© Foto: Robert Krause

1. Bevölkerung

Bevölkerungsentwicklung ausgewählter kreisfreier Städte

Bevölkerungsbestand am Ort der Hauptwohnung		Stand jeweils Quartalsende								
		II/2023	III/2023	IV/2023	I/2024	II/2024	III/2024	IV/2024	I/2025	II/2025
Weimar	absolut	65.839	65.602	65.948	65.888	66.143	66.108	66.281	66.074	66050
	Entwicklung zum Vorjahr	-321	-230	10	56	304	506	333	186	-93
Erfurt	absolut	215.416	215.306	216.267	215.920	215.402	214.951	215.199	214.536	214.222
	Entwicklung zum Vorjahr	104	163	747	662	-14	-355	-1.068	-1.384	-1.180
Gera	absolut	95.774	96.247	96.298	96.183	96.228	96.211	96.313	96.064	95.869
	Entwicklung zum Vorjahr	1.594	1.404	1.156	695	454	-36	15	-119	-359
Jena	absolut	108.418	108.002	108.393	108.082	108.008	107.665	108.056	107.699	107.686
	Entwicklung zum Vorjahr	-325	-269	-489	-454	-410	-337	-337	-383	-322

Quelle: Melderegister der Städte

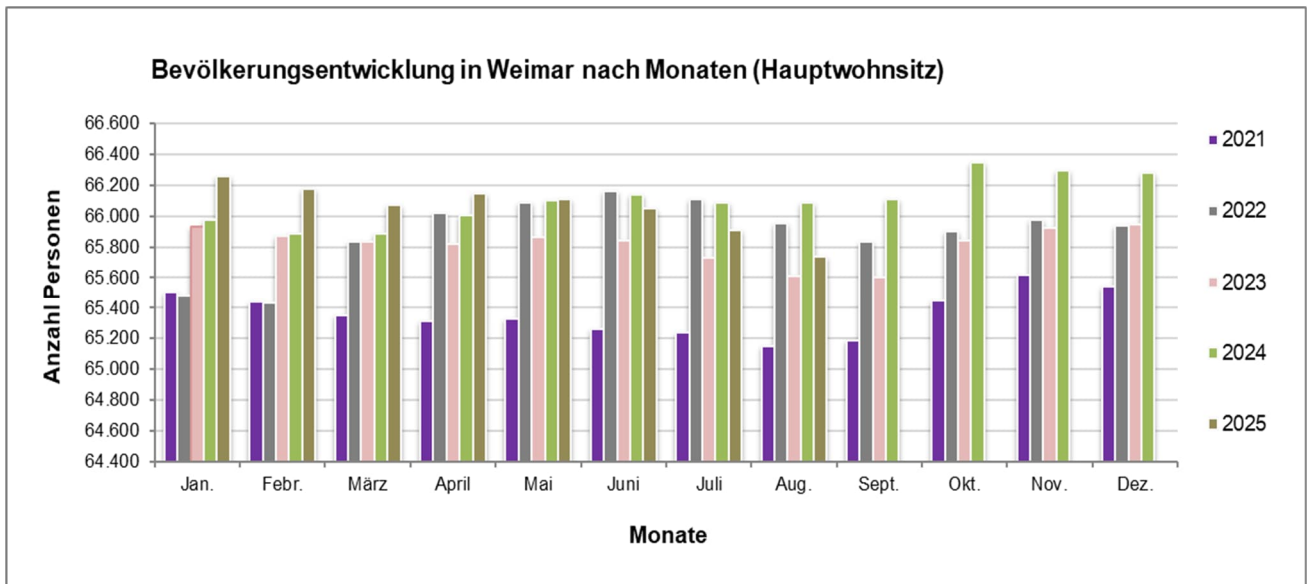

Quelle: Melderegister der Stadt Weimar

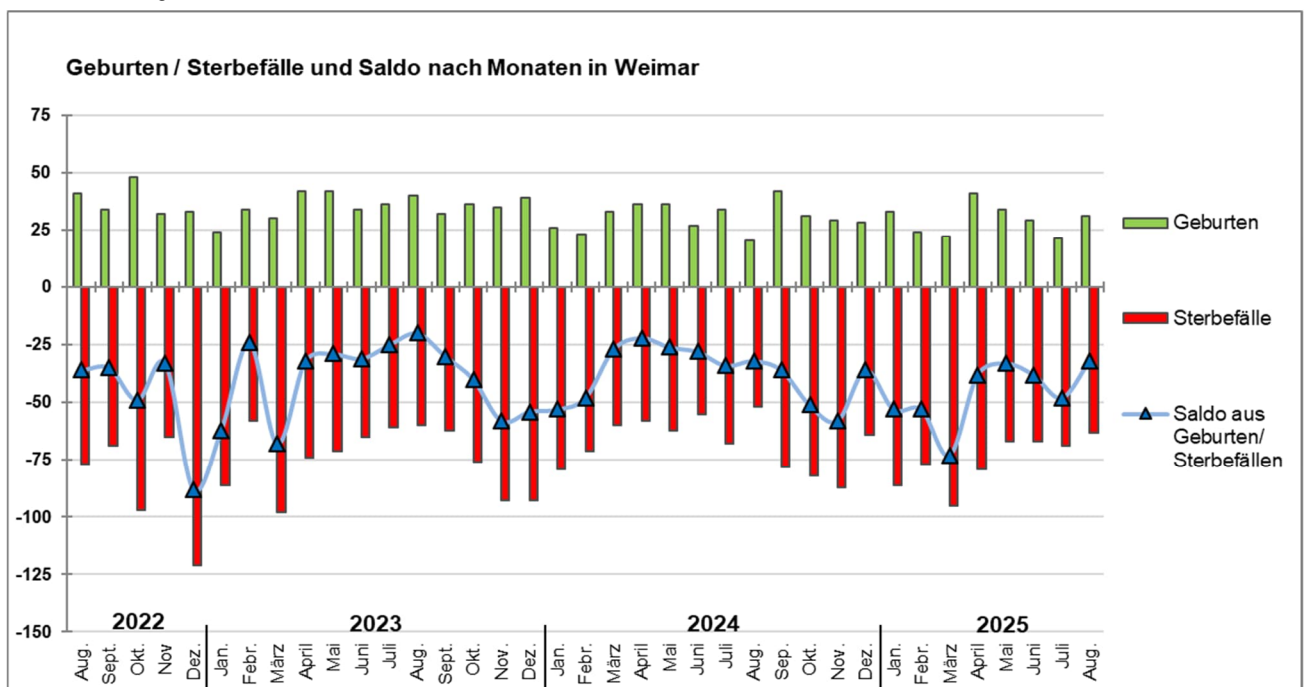

Quelle: Melderegister der Stadt Weimar

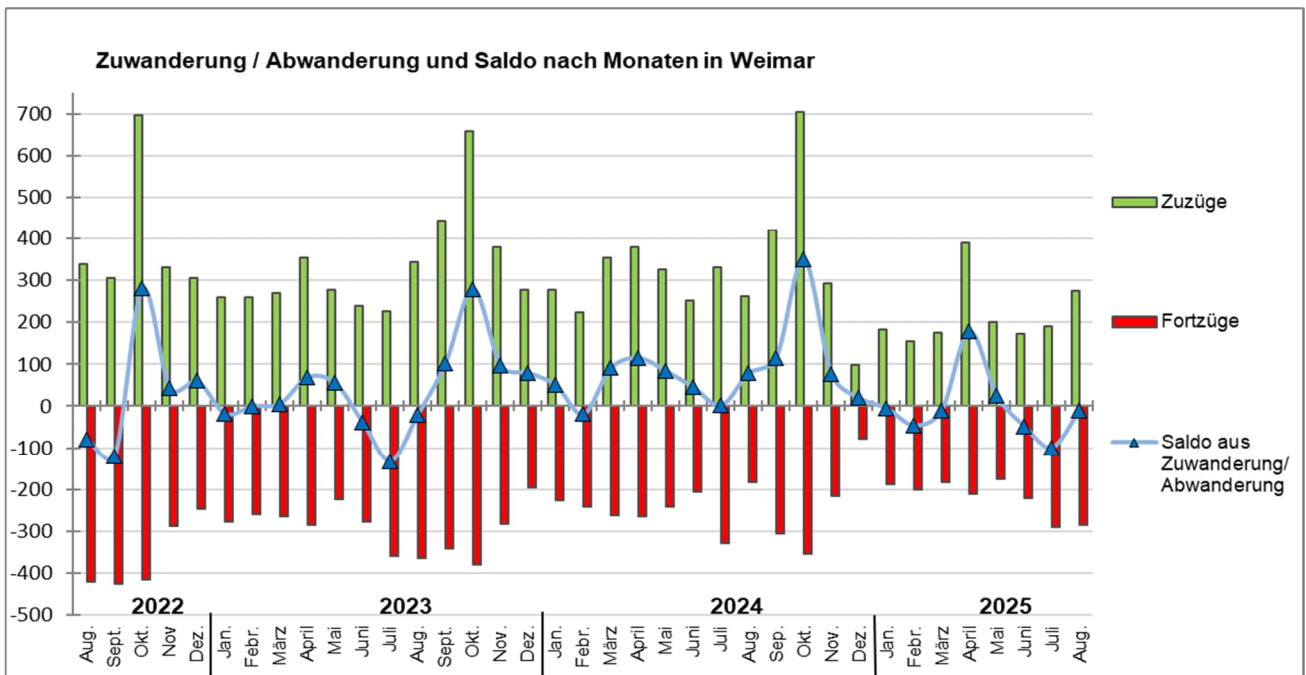

Quelle: Melderegister der Stadt Weimar

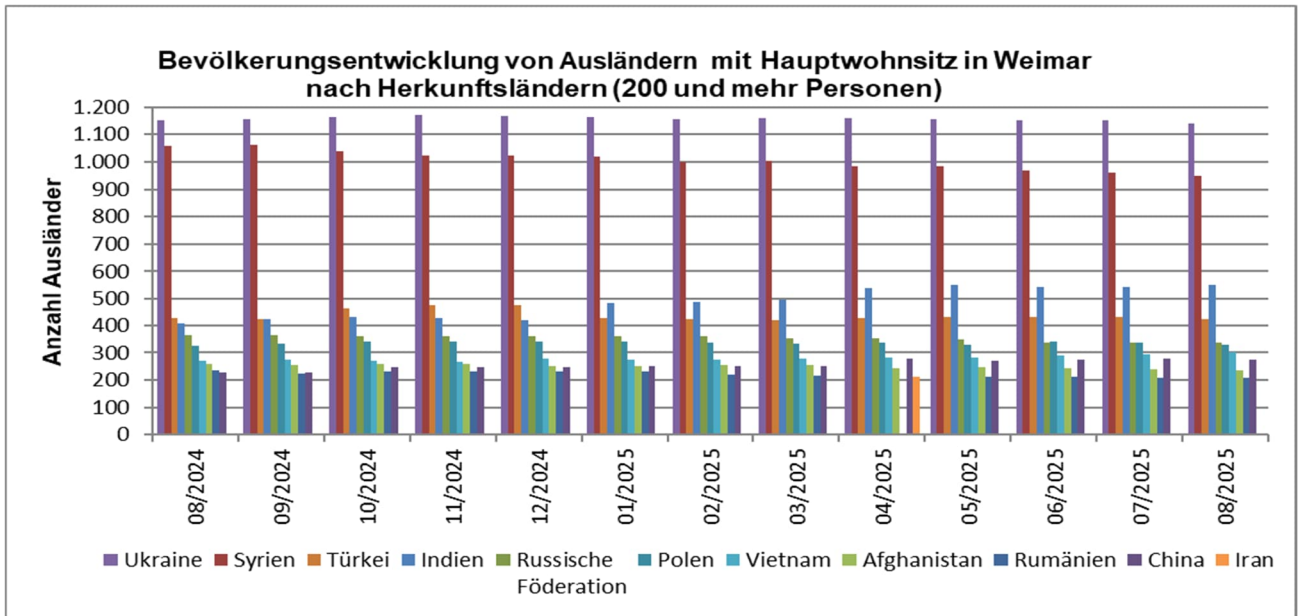

Quelle: Melderegister der Stadt Weimar

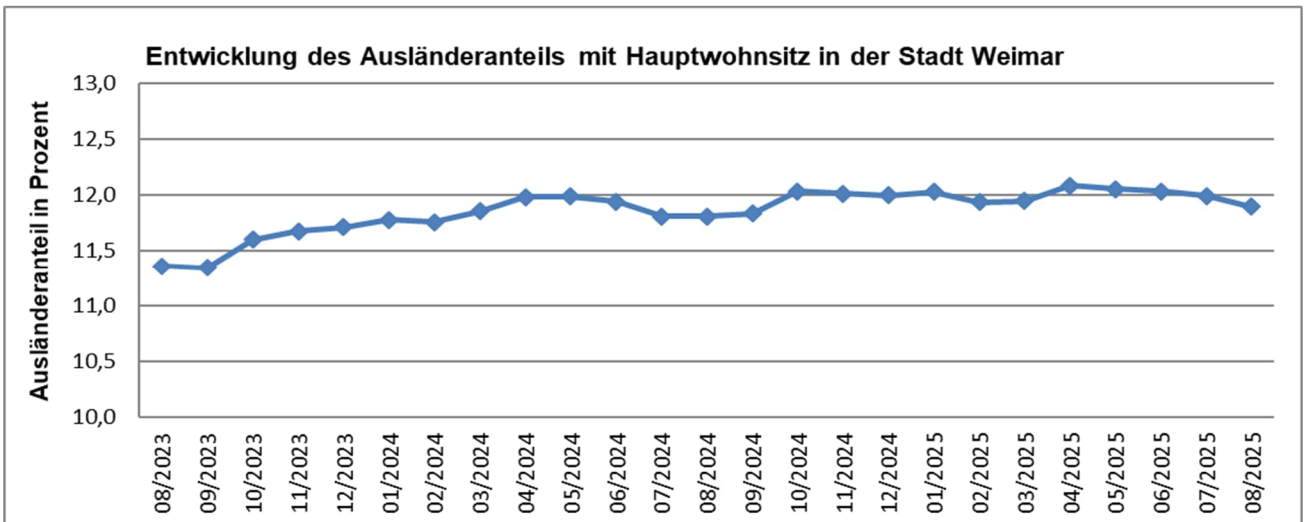

Quelle: Melderegister der Stadt Weimar

2.Arbeitsmarkt

Arbeitslosenzahlen in Weimar	Jahres- durchschnitt		2024			2025							
	2023	2024	Okt	Nov	Dez	Jan	Feb	Mrz	Apr	Mai	Juni	Juli	Aug
	Arbeitslose insgesamt	1.922	2.075	2.082	2.074	2.073	2.206	2.185	2.164	2.104	2.073	2.078	2.126
Männer	1.089	1.183	1.148	1.137	1.164	1.246	1.252	1.242	1.187	1.190	1.188	1.178	1.193
Frauen	833	892	934	937	909	960	933	922	917	883	890	948	907
Jugendliche unter 25 Jahre	183	203	189	190	185	196	195	196	183	171	170	194	199
Arbeitslosenquote aller zivilen Erwerbspersonen (%)	5,9	6,3	6,3	6,3	6,3	6,7	6,7	6,6	6,4	6,2	6,2	6,4	6,3
Entwicklung zum Vorjahr	0,2	0,4	0,5	0,6	0,4	0,2	0,2	0,2	0,1	0,0	0,1	-0,1	0,1
Arbeitslose SGB II	1.247	1.364	1.373	1.385	1.373	1.411	1.391	1.401	1.384	1.379	1.382	1.367	1.336
Arbeitslose SGB III	675	711	709	689	700	795	794	763	720	694	696	759	764
Arbeitslosenquote SGB II (%)	3,8	4,2	4,2	4,2	4,2	4,3	4,2	4,3	4,2	4,1	4,1	4,1	4,0
Arbeitslosenquote SGB III (%)	2,1	2,2	2,2	2,1	2,1	2,4	2,4	2,3	2,2	2,1	2,1	2,3	2,3
Arbeitslosenquote (alle zivilen Erwerbspersonen) ausgewählter Regionen in %													
Deutschland	5,7	6,0	6,0	5,9	6,0	6,4	6,4	6,4	6,3	6,2	6,2	6,3	6,4
Ostdeutschland	7,2	7,5	7,4	7,4	7,5	8,0	8,0	7,9	7,8	7,8	7,7	7,9	7,9
Thüringen	5,9	6,2	6,1	6,0	6,2	6,6	6,6	6,5	6,4	6,4	6,3	6,5	6,4

Quelle: Bundesagentur für Arbeit, Thüringer Landesamt für Statistik

Arbeitslose SGB II: Personen, die Leistungen aus der Grundsicherung für Arbeitssuchende erhalten

Arbeitslose SGB III: Personen, die Arbeitslosengeld erhalten oder keine Ansprüche haben

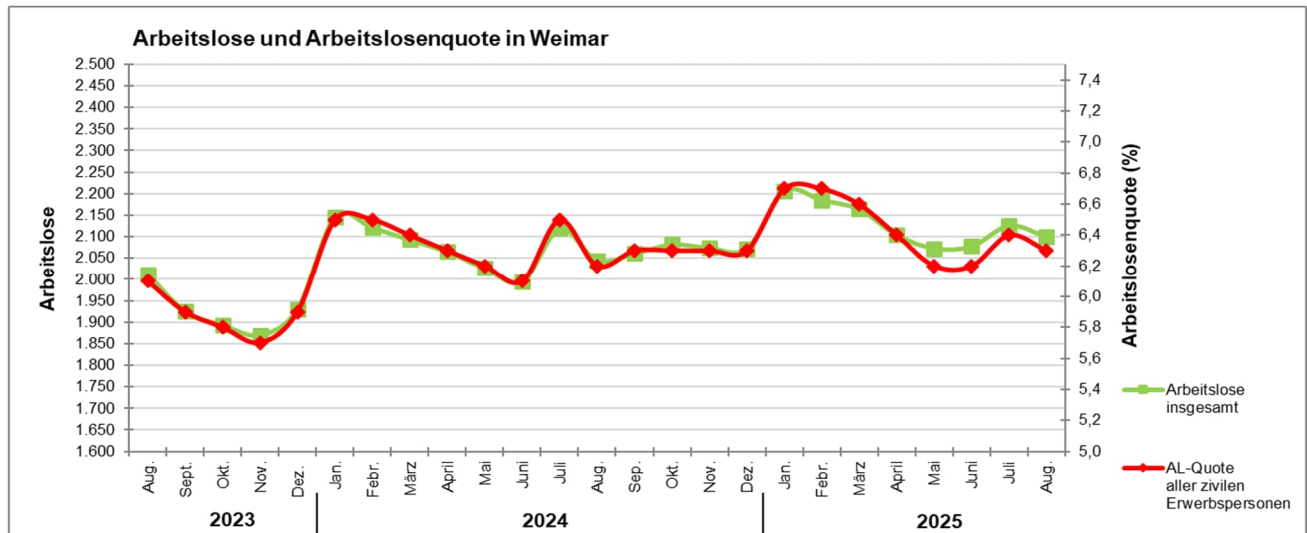

Quelle: Bundesagentur für Arbeit, Thüringer Landesamt für Statistik

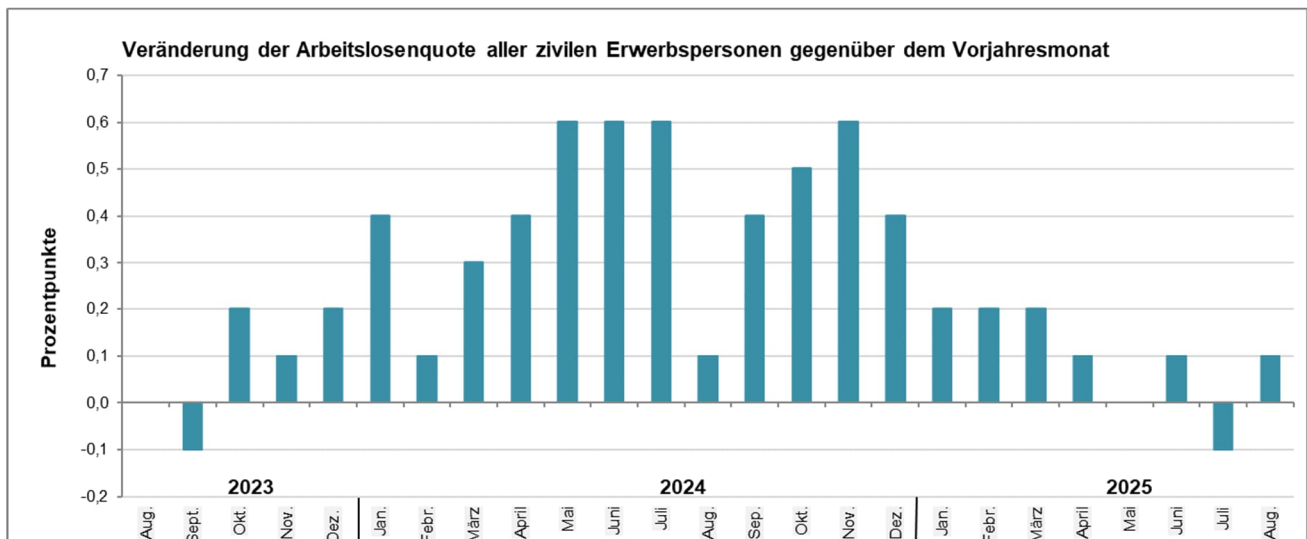

Quelle: Bundesagentur für Arbeit, Thüringer Landesamt für Statistik

3.Wirtschaft

Gewerbeanzeigen

Zeitraum Merkmal	2023	2024	2024							2025						
			Juni	Juli	August	Sept.	Okt.	Nov.	Dez.	Jan.	Febr.	März	April	Mai	Juni	Juli
Gewerbeanmeldungen	390	370	34	36	37	25	19	33	20	46	44	32	33	33	30	35
Gewerbeabmeldungen	399	402	22	23	30	31	25	39	44	57	32	32	29	27	36	33
Saldo	-9	-32	12	13	7	-6	-6	-6	-24	-11	12	0	4	6	-6	2
Entwicklung zum Vorjahr																
Gewerbeanmeldungen	-1	-20	-1	8	13	-13	-14	-3	-5	14	9	-2	-3	4	-4	-1
Gewerbeabmeldungen	18	3	-6	-6	5	0	-7	-2	5	14	0	-13	-17	5	14	10

Verarbeitendes Gewerbe (Betriebe mit 50 und mehr Beschäftigten)

Zeitraum Merkmal	Einheit	2024									2025					
		April	Mai	Juni	Juli	August	Sept.	Okt.	Nov.	Dez.	Jan.	Febr.	März	April	Mai	Juni
Beschäftigte	Personen	1.420	1.422	1.424	1.426	1.424	1.417	1.415	1.425	1.417	1.410	1.419	1.411	1.412	1.416	1.403
Umsatz	1000EUR	30.735	26.362	20.714	30.156	25.734	27.751	26.135	29.488	28.576	23.521	26.710	26.000	26.780	27.334	26.820
Beschäftigte je Betrieb	Personen	203	203	203	204	203	202	202	204	202	201	203	202	202	202	200
Umsatz je Beschäftigten	EUR	21.645	18.539	14.546	21.147	18.071	19.585	18.470	20.693	20.167	16.681	18.823	18.427	18.966	19.303	19.116

Bauhauptgewerbe (Betriebe mit 20 und mehr Beschäftigten)

Zeitraum Merkmal	Einheit	2024									2025					
		April	Mai	Juni	Juli	Aug.	Sept.	Okt.	Nov.	Dez.	Jan.	Febr.	März	April	Mai	Juni
Beschäftigte insg.	Personen	148	150	155	154	150	150	154	155	152	153	153	152	150	150	149
Baugewerblicher Umsatz insgesamt	1000EUR	1.137	1.349	1.077	2.482	2.989	2.765	3.200	2.244	2.636	1.040	1.638	1.474	1.495	2.267	2.450
Auftragseingang	1000EUR	1.383	983	°	2.989	°	1.748	1.257	2.042	2.611	°	°	1.230	605	919	5.091
Beschäftigte je Betrieb	Anzahl	37	38	39	39	38	38	39	39	38	38	38	38	38	38	37
Umsatz je Beschäftigten	EUR	7.681	8.995	6.948	16.117	19.926	18.435	20.776	14.476	17.339	6.800	10.706	9.699	9.965	15.113	16.444

Quelle: Thüringer Landesamt für Statistik

4. Tourismus

Entwicklung der Ankünfte und Übernachtungen

Zeitraum Merkmal	2023	2024	2024							2025 ¹⁾						
			Juni	Juli	August	Sept	Okt.	Nov.	Dez.	Jan.	Febr.	März	April	Mai	Juni	Juli
Stadt Weimar																
Ankünfte	388.521	421.693	41.403	37.938	43.504	40.294	41.139	32.638	33.154	21.577	23.250	28.933	34.744	41.091	39.102	36.364
Übernachtungen	734.765	798.748	78.214	71.960	81.488	77.749	81.703	58.825	61.360	39.503	43.238	54.316	68.779	80.307	74.927	68.833
Entwicklung zum Vorjahr																
Ankünfte	55.794	33.172	3.286	3.135	8.701	-708	2.491	2.608	1.974	2.743	1.538	-5.225	238	-1.322	-2.301	-1.574
Übernachtungen	82.725	63.983	5.924	5.055	9.364	-804	5.061	6.409	5.774	5.016	2.707	-10.372	2771	-1.428	-3.287	-3.127
Stadt Erfurt																
Ankünfte	568.803	607.289	57.438	48.607	59.520	54.839	56.714	50.812	57.702	34.302	34.244	47.623	50.335	62.107	57.374	53.006
Übernachtungen	992.481	1.081.333	102.123	87.732	105.364	98.491	104.053	87.612	96.420	58.373	59.058	82.911	90.827	111.613	100.864	94.821
Stadt Jena																
Ankünfte	215.156	211.686	19.892	19.226	19.283	20.409	18.422	17.074	14.195	10.226	11.385	14.902	15.883	20.322	20.762	17.168
Übernachtungen	385.113	383.757	38.060	36.103	38.701	36.937	32.669	30.810	25.622	18.363	20.903	28.202	30.314	37.496	38.124	32.842
Weimarer Land																
Ankünfte	158.719	153.537	15.290	14.547	18.053	16.743	14.073	10.241	8.921	7.669	8.205	10.031	12.304	15.469	17.469	14.920
Übernachtungen	547.744	540.813	53.792	56.033	59.010	51.622	48.925	38.289	32.295	28.639	30.418	38.314	46.007	51.783	54.320	56.808
Thüringen																
Ankünfte	3.794.579	3.856.222	376.963	366.626	435.013	376.852	355.114	277.317	255.783	200.317	204.907	260.232	306.775	401.844	396.626	357.228
Übernachtungen	9.890.594	10.068.249	955.379	1.042.612	1.170.417	940.386	936.335	695.017	655.349	536.343	554.532	673.065	807.440	1.001.794	990.453	1.026.797
Impulsregion (Erfurt, Weimar, Jena, Weimarer Land)																
Ankünfte	1.331.199	1.394.205	134.023	120.318	140.360	132.285	130.348	110.765	113.972	73.774	77.084	101.489	113.266	138.989	134.707	121.458
Übernachtungen	2.660.103	2.804.651	272.189	251.828	284.563	264.799	267.350	215.536	215.697	144.878	153.617	203.743	235.927	281.199	268.235	253.304

¹⁾ vorläufige Angaben

Quelle: Thüringer Landesamt für Statistik