

weimar

Kulturstadt Europas

Statistische Monatsinfo

01 bis 03/2025

- 1. Bevölkerung*
- 2. Arbeitsmarkt*
- 3. Wirtschaft*
- 4. Tourismus*



1. Bevölkerung

Bevölkerungsentwicklung ausgewählter kreisfreier Städte Thüringens

Bevölkerungsbestand am Ort der Hauptwohnung		Stand jeweils Quartalsende											
		II / 2022	III / 2022	IV / 2022	I / 2023	II / 2023	III / 2023	IV / 2023	I / 2024	II / 2024	III / 2024	IV / 2024	I / 2025
Weimar	absolut	66.160	65.832	65.938	65.832	65.839	65.602	65.948	65.888	66.143	66.108	66.281	66.074
	Entwicklung zum Vorjahr	901	642	392	1	-321	-230	10	56	304	506	333	186
Erfurt	absolut	215.312	215.143	215.520	215.258	215.416	215.306	216.267	215.920	215.402	214.951	215.199	k.A.
	Entwicklung zum Vorjahr	2.030	2.068	1.685	365	104	163	747	662	-14	-355	-1.068	k.A.
Gera	absolut	94.180	94.843	95.142	95.488	95.774	96.247	96.298	96.183	96.228	96.211	96.313	96.064
	Entwicklung zum Vorjahr	1.382	1.977	2.354	2.105	1.594	1.404	1.156	695	454	-36	15	-119
Jena	absolut	108.743	108.271	108.882	108.536	108.418	108.002	108.393	108.082	108.008	107.665	108.056	k.A.
	Entwicklung zum Vorjahr	1.016	764	741	-51	-325	-269	-489	-454	-410	-337	-337	k.A.

Quelle: Melderegister der Städte

k.A.= keine Angaben

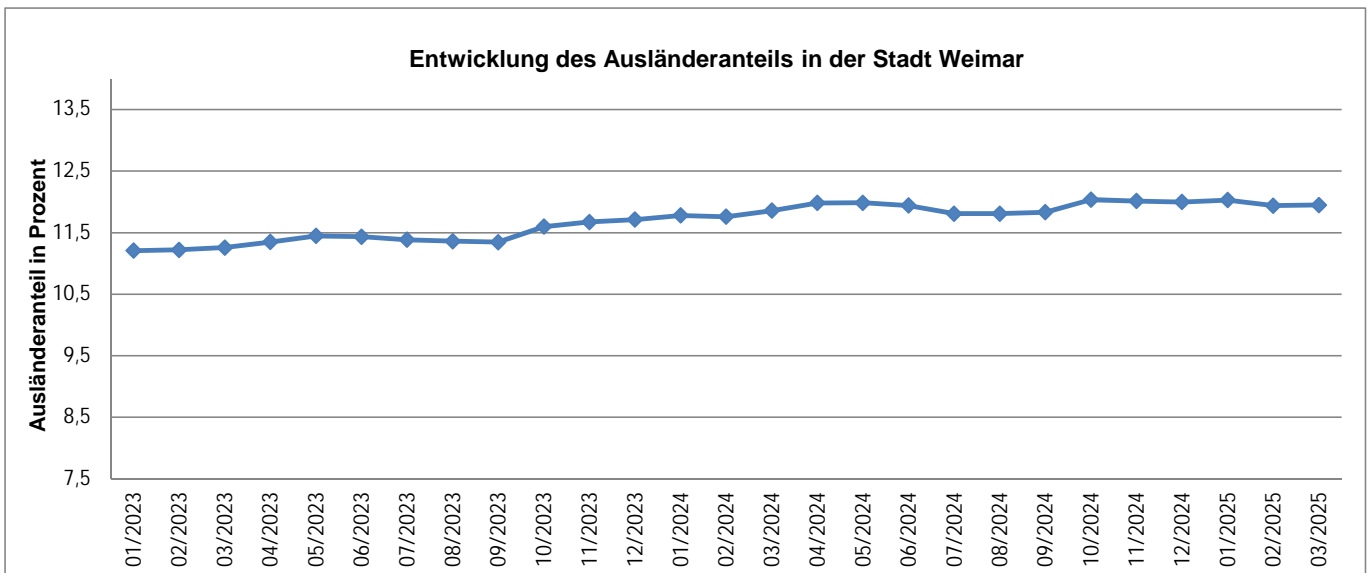
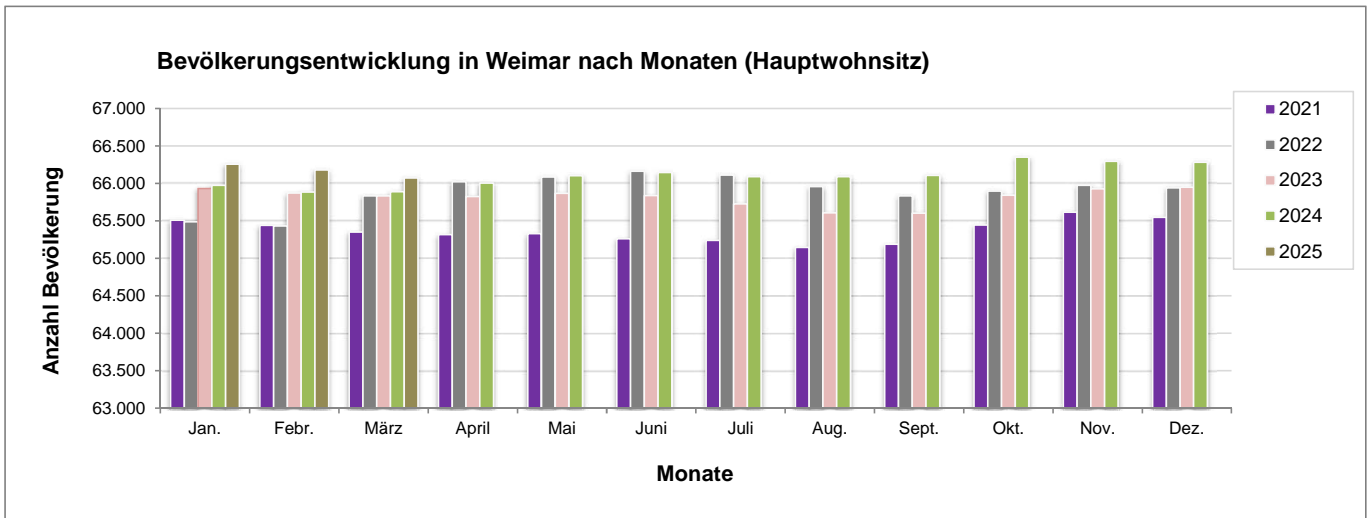

Quelle: Melderegister der Stadt Weimar

Bevölkerungsentwicklung von Ausländern in Weimar nach Herkunftsländern (200 und mehr Personen)

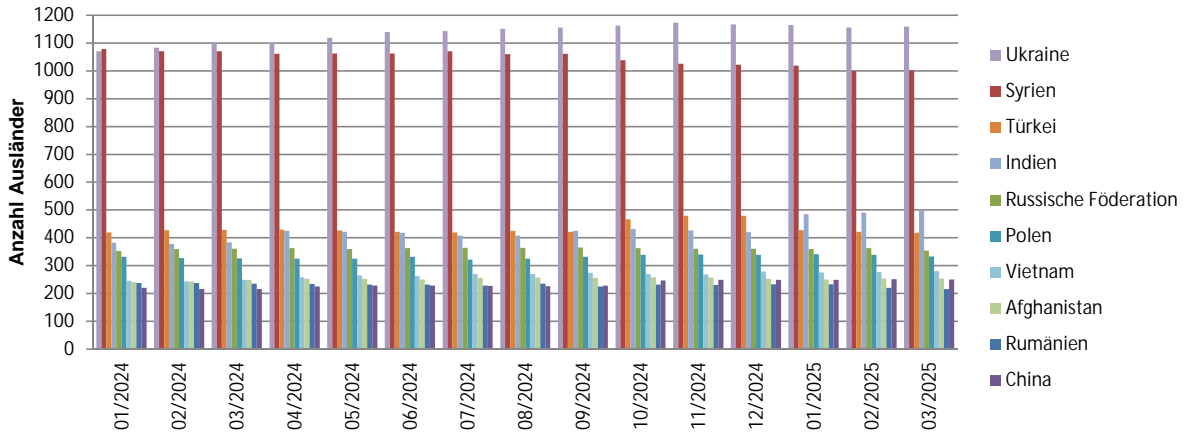

Quelle: Melderegister der Stadt Weimar

Geburten-/ Sterbefallüberschuss in Weimar nach Monaten

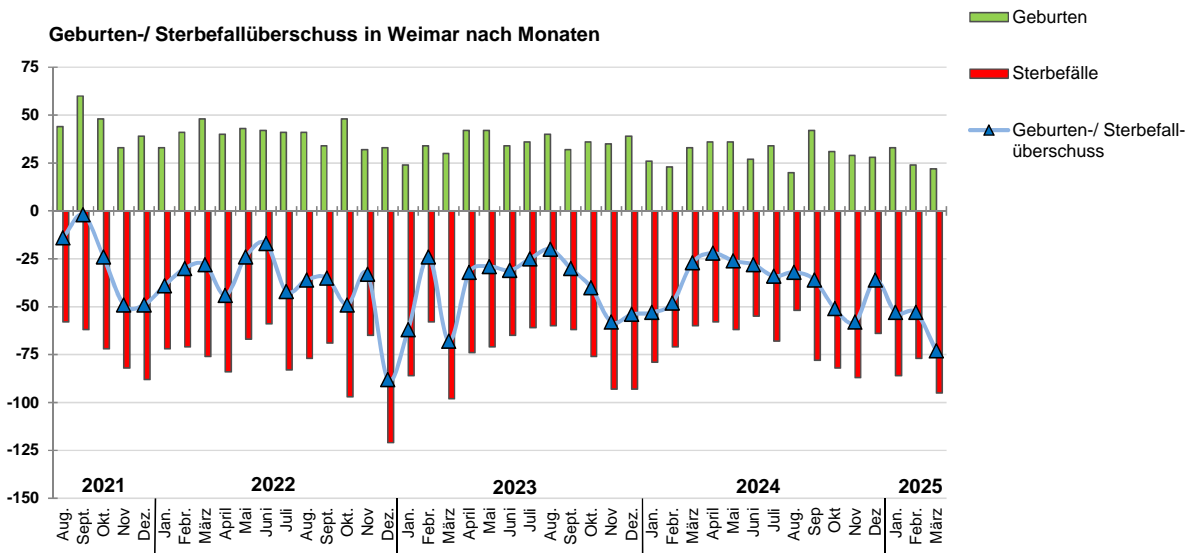

Basis: Thüringer Landesamt für Statistik

Mai 2024 bis Dezember 2024 Quelle Melderegister der Stadt Weimar

Wanderungsgewinn/ -verlust in Weimar nach Monaten

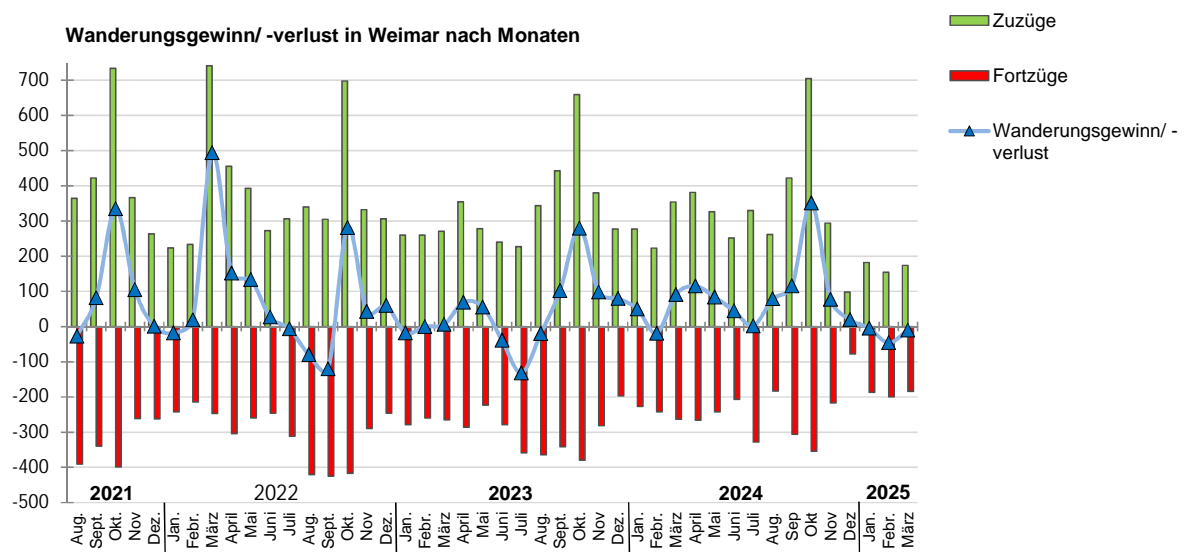

Basis: Thüringer Landesamt für Statistik

Mai 2024 bis Dezember 2024 Quelle Melderegister der Stadt Weimar

2. Arbeitsmarkt

Arbeitslosenzahlen in Weimar	Jahresdurchschnitt						2024									2025		
	2019	2020	2021	2022	2023	2024	Apr	Mai	Jun	Jul	Aug	Sep	Okt	Nov	Dez	Jan	Feb	Mrz
Arbeitslose insgesamt	1.789	2.092	1.986	1.834	1.922	2.075	2.065	2.026	1.995	2.119	2.045	2.061	2.082	2.074	2.073	2.206	2.185	2.164
Männer	1.004	1.180	1.105	1.023	1.089	1.183	1.210	1.180	1.136	1.193	1.149	1.150	1.148	1.137	1.164	1.246	1.252	1.242
Frauen	786	912	881	811	833	892	855	846	859	926	896	911	934	937	909	960	933	922
Jugendliche unter 25 Jahre	136	173	167	160	183	203	225	197	189	228	202	207	189	190	185	196	195	196
Arbeitslosenquote aller zivilen Erwerbspersonen (%)	5,7	6,4	6,1	5,7	5,9	6,3	6,3	6,2	6,1	6,5	6,2	6,3	6,3	6,3	6,3	6,7	6,7	6,6
Entwicklung zum Vorjahr	-0,5	0,7	-0,3	-0,4	0,2	0,4	0,4	0,6	0,6	0,6	0,1	0,4	0,5	0,6	0,4	0,2	0,2	0,2
Arbeitslose SGB II	1.165	1.249	1.281	1.256	1.247	1.364	1.353	1.331	1.317	1.368	1.344	1.376	1.373	1.385	1.373	1.411	1.391	1.401
Arbeitslose SGB III	625	844	705	579	675	711	712	695	678	751	701	685	709	689	700	795	794	763
Arbeitslosenquote SGB II (%)	3,7	3,9	4,0	3,9	3,8	4,2	4,1	4,1	4,0	4,2	4,1	4,2	4,2	4,2	4,2	4,3	4,2	4,3
Arbeitslosenquote SGB III (%)	2,0	2,6	2,2	1,8	2,1	2,2	2,2	2,1	2,1	2,3	2,1	2,1	2,2	2,1	2,1	2,4	2,4	2,3
Arbeitslosenquote (alle zivilen Erwerbspersonen) ausgewählter Regionen in %																		
Deutschland	5,0	5,9	5,7	5,3	5,7	6,0	6,0	5,8	5,8	6,0	6,1	6,0	6,0	5,9	6,0	6,4	6,4	6,4
Ostdeutschland	6,4	7,3	7,1	6,7	7,2	7,5	7,5	7,3	7,3	7,5	7,6	7,4	7,4	7,4	7,5	8,0	8,0	7,9
Thüringen	5,3	6,0	5,6	5,3	5,9	6,2	6,3	6,1	6,1	6,3	6,2	6,1	6,1	6,0	6,2	6,6	6,6	6,5

Arbeitslose SGB II: Personen, die Leistungen aus der Grundsicherung für Arbeitssuchende erhalten

Arbeitslose SGB III: Personen, die Arbeitslosengeld erhalten oder keine Ansprüche haben

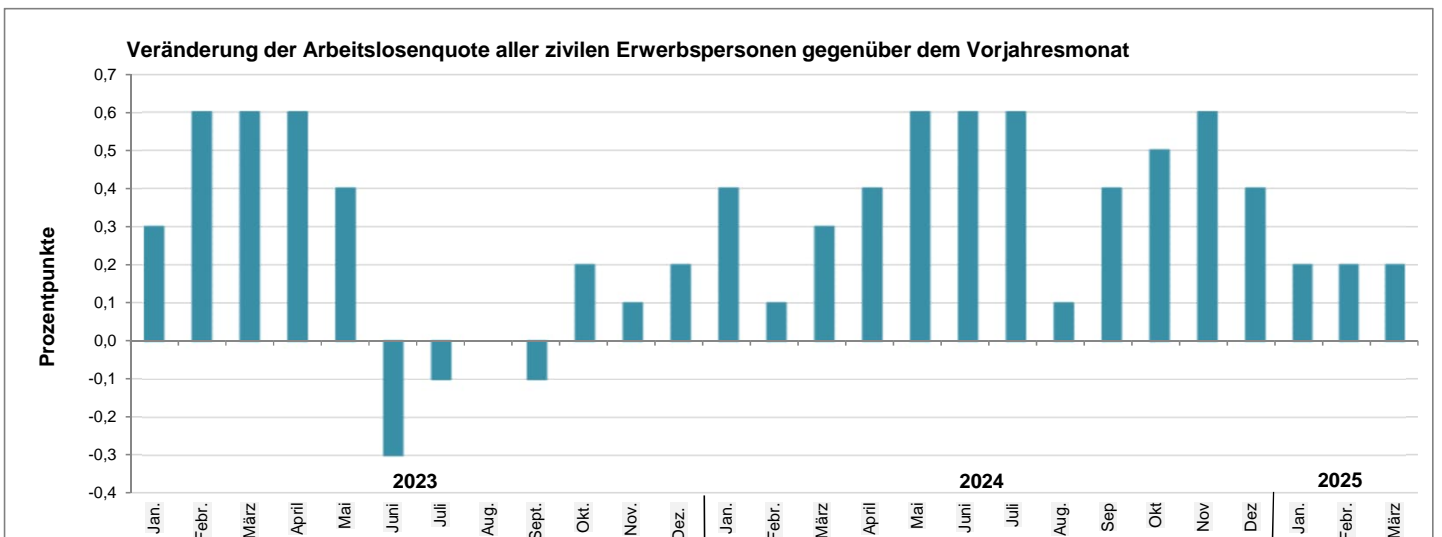
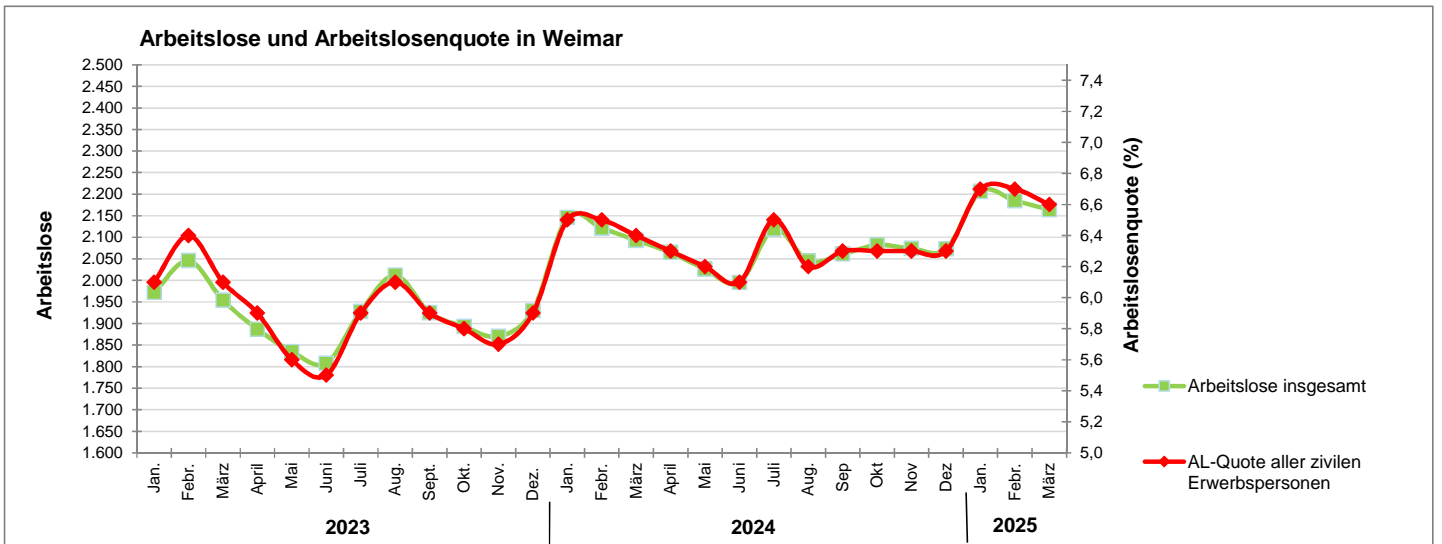

Sozialversicherungspflichtige Beschäftigte am Arbeitsort	Zeitraum																	
	31.12.2020	31.03.2021	30.06.2021	30.09.2021	31.12.2021	31.03.2022	30.06.2022	30.09.2022	31.12.2022	31.03.2023	30.06.2023	30.09.2023	31.12.2023	31.03.2024	30.06.2024	30.09.2024	31.12.2024	31.03.2025
insgesamt	24.753	24.617	24.741	25.156	25.075	25.320	25.514	25.718	25.512	26.171	25.648	25.072	25.008	24.859	25.390	25.584	k.A.	k.A.
Männer	10.815	10.791	10.922	11.168	11.034	11.256	11.405	11.523	11.418	11.504	11.312	11.366	11.268	11.283	11.627	11.800	k.A.	k.A.
Frauen	13.938	13.826	13.819	13.988	14.041	14.064	14.109	14.195	14.094	14.667	14.336	13.706	13.740	13.576	13.763	13.784	k.A.	k.A.

Quelle:
Thüringer Landesamt für Statistik

3. Wirtschaft

Gewerbeanzeigen

Zeitraum Merkmal	2020	2021	2022	2023	2024	2024										2025		
						April	Mai	Juni	Juli	August	Sept.	Okt.	Nov.	Dez.	Jan.	Febr.	Mrz.	
Gewerbebeanmeldungen	405	393	391	390	370	36	29	34	36	37	25	19	33	20	46	44	k. A.	
Gewerbeabmeldungen	457	398	381	399	402	46	22	22	23	30	31	25	39	44	57	32	k. A.	
Saldo	-52	-5	10	-9	-32	-10	7	12	13	7	-6	-6	-6	-24	-11	12	k. A.	
Entwicklung zum Vorjahr																		
Gewerbebeanmeldungen	21	-12	-2	-1	-20	7	4	-1	8	13	-13	-14	-3	-5	14	9	k. A.	
Gewerbeabmeldungen	12	-59	-17	18	3	18	-11	-6	-6	5	0	-7	-2	5	14	0	k. A.	

Verarbeitendes Gewerbe (Betriebe mit 50 und mehr Beschäftigten)

Zeitraum Merkmal	Einheit	2023	2024												2025		
		Dez.	Jan.	Febr.	März	April	Mai	Juni	Juli	August	Sept.	Okt.	Nov.	Dez.	Jan.	Febr.	März
Beschäftigte	Personen	1.461	1.454	1.447	1.427	1.420	1.422	1.424	1.426	1.424	1.417	1.415	1.425	1.417	k. A.	k. A.	k. A.
Umsatz	1000EUR	34.569	28.965	34.814	31.919	30.735	26.362	20.714	30.156	25.734	27.751	26.135	29.488	28.831	k. A.	k. A.	k. A.
Beschäftigte je Betrieb	Personen	209	208	207	204	203	203	203	204	203	202	202	204	202	k. A.	k. A.	k. A.
Umsatz je Beschäftigten	EUR	23.661	19.921	24.060	22.368	21.645	18.539	14.546	21.147	18.071	19.585	18.470	20.693	20.346	k. A.	k. A.	k. A.

Bauhauptgewerbe (Betriebe mit 20 und mehr Beschäftigten)

Zeitraum Merkmal	Einheit	2023	2024												2025		
		Dez.	Jan.	Febr.	März	April	Mai	Juni	Juli	Aug.	Sept.	Okt.	Nov.	Dez.	Jan.	Febr.	März
Beschäftigte insgesamt	Personen	145	147	147	147	148	150	155	154	150	150	154	155	152	153	153	k. A.
Baugewerblicher Umsatz insgesamt	1000EUR	3.968	1.284	806	1.036	1.137	1.349	1.077	2.482	2.989	2.765	3.200	2.244	2.636	1.040	1.638	k. A.
Auftragseingang	1000EUR	121	°	4.350	°	1.383	983	°	2.989	°	1.748	1.257	2.042	2.611	°	°	k. A.
Beschäftigte je Betrieb	Anzahl	36	37	37	37	37	38	39	39	38	38	39	39	38	38	38	k. A.
Umsatz je Beschäftigten	EUR	27.366	8.734	5.485	7.045	7.681	8.995	6.948	16.117	19.926	18.435	20.776	14.476	17.339	6.800	10.706	k. A.

Quelle: Thüringer Landesamt für Statistik

k. A. = keine Angaben

4. Tourismus

Entwicklung der Ankünfte und Übernachtungen

Zeitraum Merkmal	2019	2020	2021	2022	2023	2024	2024 ¹⁾²⁾						2025 ¹⁾²⁾				
							Mai	Juni	Juli	August	Sept.	Okt.	Nov.	Dez.	Jan.	Febr.	März
Stadt Weimar																	
Ankünfte	464.639	214.106	204.926	332.727	388.521	421.693	42.413	41.403	37.938	43.504	40.294	41.139	32.638	33.154	21.577	23.250	k. A.
Übernachtungen	886.478	421.130	419.882	652.040	734.765	798.748	81.735	78.214	71.960	81.488	77.749	81.703	58.825	61.360	39.503	43.238	k. A.
Entwicklung zum Vorjahr																	
Ankünfte	70.123	-250.533	-9.180	127.802	55.794	33.172	3.126	3.286	3.135	8.701	-708	2.491	2.608	1.974	2.743	1.538	k. A.
Übernachtungen	143.147	-465.348	-1.248	232.158	82.725	63.983	6.311	5.924	5.055	9.364	-804	5.061	6.409	5.774	5.016	2.707	k. A.
Stadt Erfurt																	
Ankünfte	529.652	277.253	336.935	472.364	568.803	607.289	57.052	57.438	48.607	59.520	54.839	56.714	50.812	57.702	34.393	34.362	k. A.
Übernachtungen	917.286	479.780	632.896	817.038	992.481	1.081.333	105.973	102.123	87.732	105.364	98.491	104.053	87.612	96.420	58.574	59.489	k. A.
Stadt Jena																	
Ankünfte	217.039	109.388	118.178	182.058	215.156	211.686	21.879	19.892	19.226	19.283	20.409	18.422	17.074	14.195	10.226	11.386	k. A.
Übernachtungen	370.495	195.962	227.133	330.635	385.113	383.757	38.477	38.060	36.103	38.701	36.937	32.669	30.810	25.622	18.363	20.875	k. A.
Weimarer Land																	
Ankünfte	158.330	87.390	85.608	123.726	158.719	153.537	16.544	15.290	14.547	18.053	16.743	14.073	10.241	8.921	7.668	8.145	k. A.
Übernachtungen	531.153	360.667	378.253	456.353	547.744	540.813	54.955	53.792	56.033	59.010	51.622	48.925	38.289	32.295	28.622	30.173	k. A.
Thüringen																	
Ankünfte	3.805.330	2.122.826	2.072.284	3.139.302	3.794.579	3.856.222	415.079	376.963	366.626	435.013	376.852	355.114	277.317	255.783	201.512	207.237	k. A.
Übernachtungen	9.659.665	6.115.108	6.128.998	8.307.522	9.890.594	10.068.249	1.045.832	955.379	1.042.612	1.170.417	940.386	936.335	695.017	655.349	539.665	559.377	k. A.
Impulsregion (Erfurt, Weimar, Jena, Weimarer Land)																	
Ankünfte	1.369.660	688.137	745.647	1.110.876	1.331.199	1.394.205	137.888	134.023	120.318	140.360	132.285	130.348	110.765	113.972	73.864	77.143	k. A.
Übernachtungen	2.705.412	1.457.539	1.658.164	2.256.066	2.660.103	2.804.651	281.140	272.189	251.828	284.563	264.799	267.350	215.536	215.697	145.062	153.775	k. A.

¹⁾ vorläufige Angaben

²⁾ einschließlich Camping

k.A. = keine Angaben

Quelle: Thüringer Landesamt für Statistik