

weimar

Kulturstadt Europas

Statistische Monatsinfo

02 / 2023

- 1. Bevölkerung*
- 2. Arbeitsmarkt*
- 3. Wirtschaft*
- 4. Tourismus*

Redaktionsschluss 02.03.2023



1. Bevölkerung

Bevölkerungsentwicklung ausgewählter kreisfreier Städte Thüringens

| Bevölkerungsbestand am Ort der Hauptwohnung | | Stand jeweils Quartalsende | | | | | | | | | | | |
|---|-------------------------|----------------------------|-----------|------------|-----------|----------|-----------|------------|-----------|----------|-----------|------------|-----------|
| | | I / 2020 | II / 2020 | III / 2020 | IV / 2020 | I / 2021 | II / 2021 | III / 2021 | IV / 2021 | I / 2022 | II / 2022 | III / 2022 | IV / 2022 |
| Weimar | absolut | 65.507 | 65.401 | 65.208 | 65.510 | 65.350 | 65.259 | 65.190 | 65.546 | 65.831 | 66.160 | 65.832 | 65.938 |
| | Entwicklung zum Vorjahr | 66 | -97 | -43 | -206 | -157 | -142 | -18 | 36 | 481 | 901 | 642 | 392 |
| Erfurt | absolut | 214.137 | 213.872 | 213.677 | 214.174 | 213.640 | 213.282 | 213.075 | 213.835 | 214.893 | 215.312 | 215.143 | 215.520 |
| | Entwicklung zum Vorjahr | 45 | 154 | -20 | -243 | -497 | -590 | -602 | -339 | 1.253 | 2.030 | 2.068 | 1.685 |
| Gera | absolut | 94.232 | 93.985 | 93.833 | 93.542 | 93.167 | 92.852 | 92.866 | 92.788 | 93.383 | 94.180 | 94.843 | 95.142 |
| | Entwicklung zum Vorjahr | -1011 | -1.005 | -1.002 | -1.022 | -1.065 | -1.133 | -967 | -754 | 216 | 1.382 | 1.977 | 2.354 |
| Jena | absolut | 108.449 | 108.329 | 107.871 | 108.306 | 107.879 | 107.727 | 107.507 | 108.141 | 108.587 | 108.743 | 108.271 | 108.882 |
| | Entwicklung zum Vorjahr | -22 | -104 | -56 | -634 | -570 | -602 | -364 | -165 | 708 | 1.016 | 764 | 741 |

Quelle: Melderegister der Städte

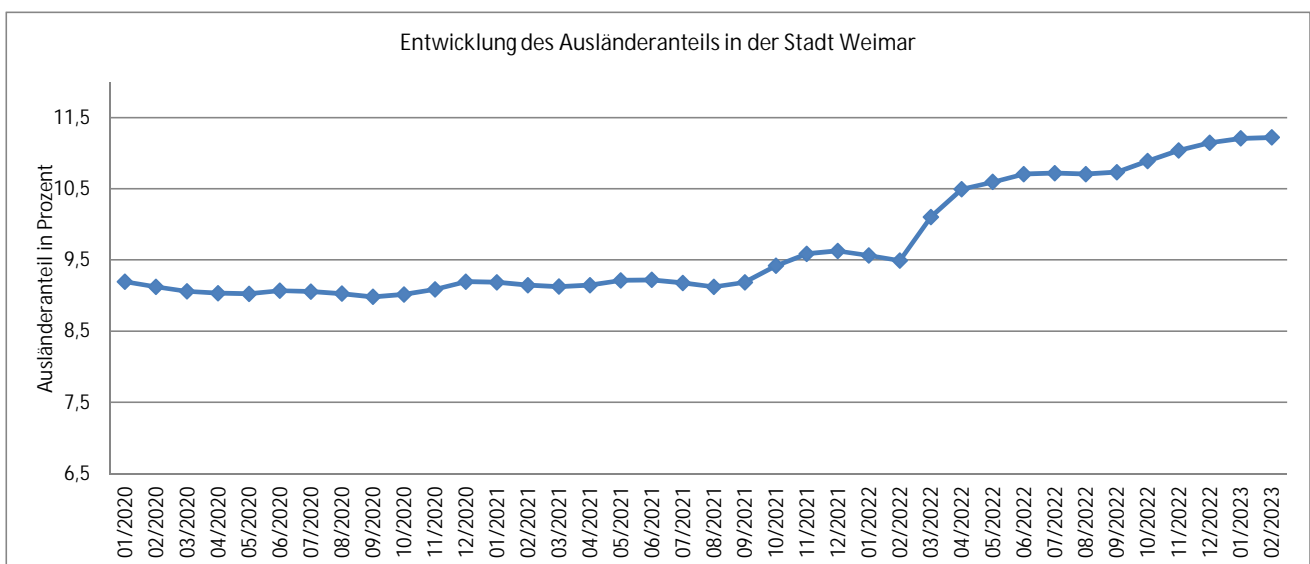
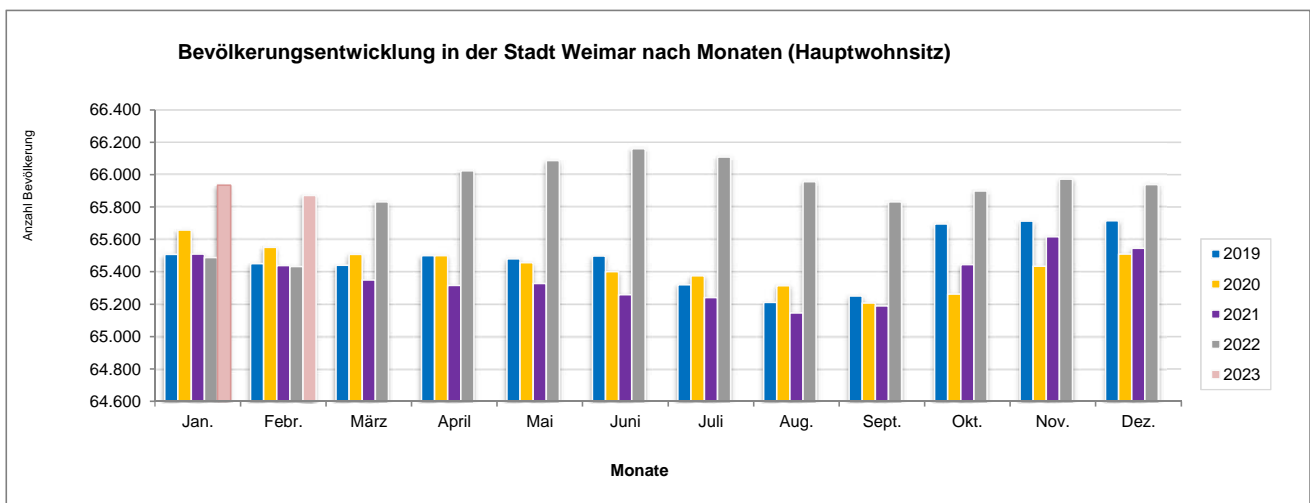

Quelle: Melderegister der Stadt Weimar

Bevölkerungsentwicklung von Ausländern in Weimar nach Herkunftsländern (200 und mehr Personen)

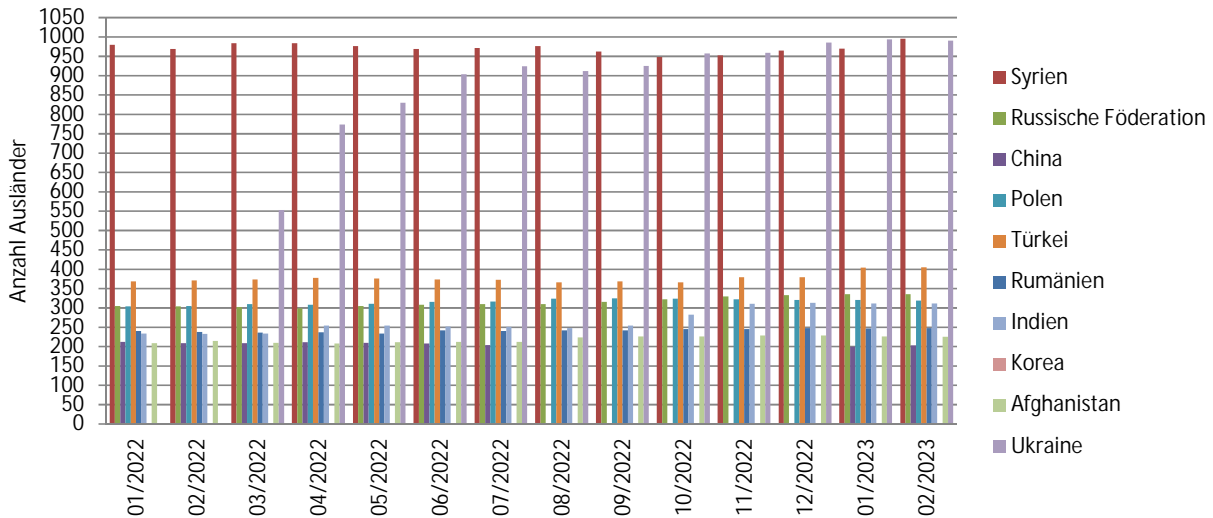

Quelle: Melderegister der Stadt Weimar

Geburten-/ Sterbefallüberschuss nach Monaten

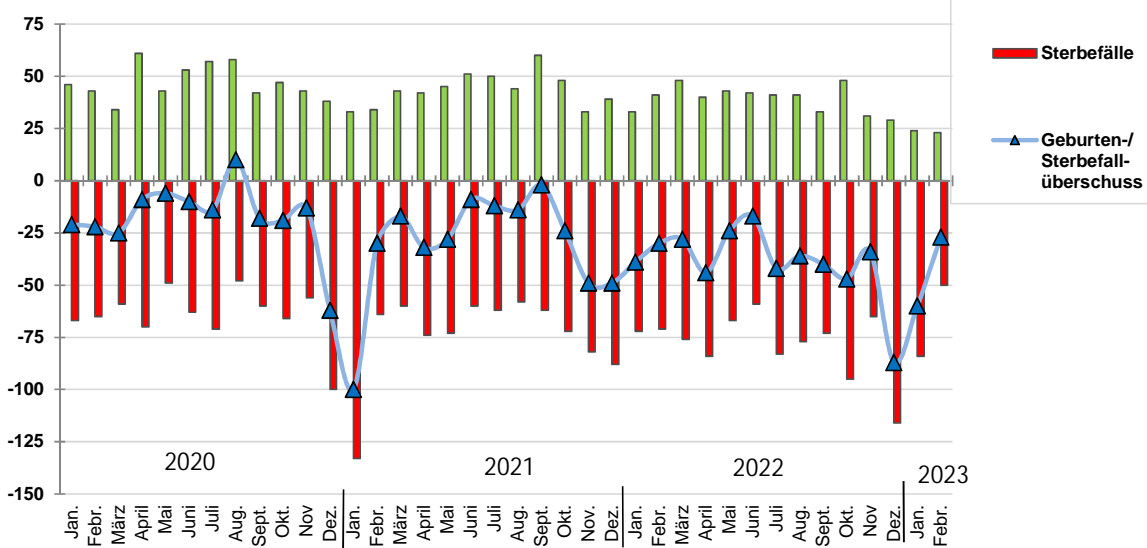

Basis: Thüringer Landesamt für Statistik

September 2022 bis Februar 2023 Quelle Melderegister der Stadt Weimar

Wanderungsgewinn/ -verlust nach Monaten

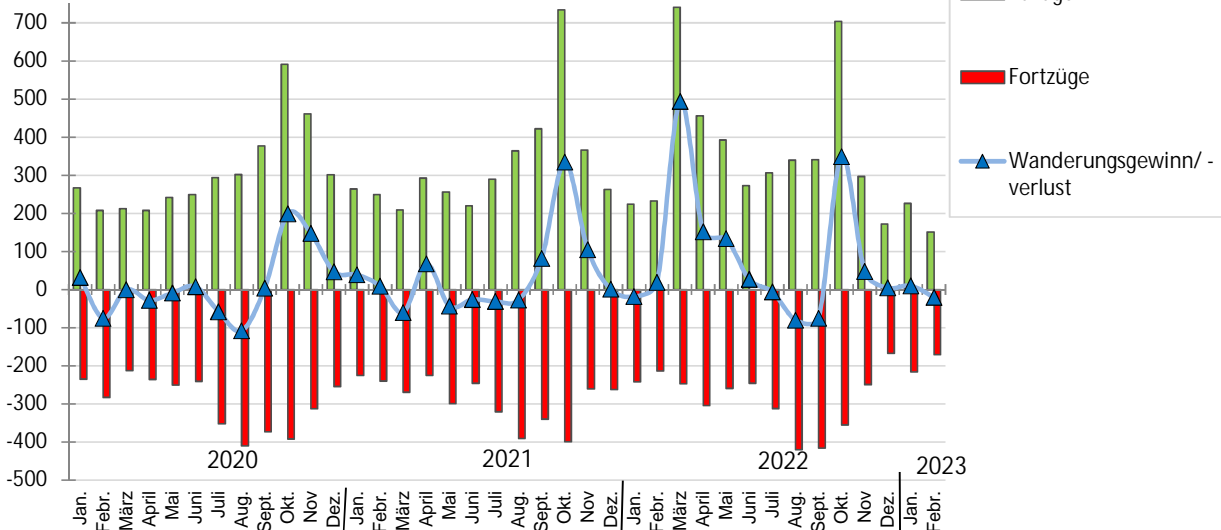

Basis: Thüringer Landesamt für Statistik

September 2022 bis Februar 2023 Quelle Melderegister der Stadt Weimar

2. Arbeitsmarkt

| Arbeitslosenzahlen | Jahresdurchschnitt | | | | | 2022 | | | | | | | | | | | | 2023 | |
|---|--------------------|-------|-------|-------|-------|-------|-------|-------|-------|-------|-------|-------|-------|-------|-------|-------|-------|-------|--|
| | 2018 | 2019 | 2020 | 2021 | 2022 | Febr. | März | April | Mai | Juni | Juli | Aug. | Sept. | Okt. | Nov. | Dez. | Jan. | Febr. | |
| Arbeitslose insgesamt | 1.954 | 1.789 | 2.092 | 1.986 | 1.834 | 1.863 | 1.794 | 1.725 | 1.669 | 1.871 | 1.941 | 1.944 | 1.920 | 1.788 | 1.787 | 1.828 | 1.972 | 2.046 | |
| Männer | 1.098 | 1.004 | 1.180 | 1.105 | 1.023 | 1.074 | 1.045 | 999 | 956 | 1.032 | 1.051 | 1.038 | 1.014 | 980 | 981 | 1.030 | 1.123 | 1.163 | |
| Frauen | 856 | 786 | 912 | 881 | 811 | 789 | 749 | 725 | 713 | 836 | 890 | 906 | 906 | 808 | 806 | 798 | 849 | 883 | |
| Jugendliche unter 25 Jahre | 149 | 136 | 173 | 167 | 160 | 142 | 130 | 130 | 121 | 169 | 194 | 204 | 195 | 157 | 165 | 174 | 172 | 189 | |
| Arbeitslosenquote aller zivilen Erwerbspersonen (%) | 6,2 | 5,7 | 6,4 | 6,1 | 5,7 | 5,8 | 5,5 | 5,3 | 5,2 | 5,8 | 6,0 | 6,1 | 6,0 | 5,6 | 5,6 | 5,7 | 6,1 | 6,4 | |
| Entwicklung zum Vorjahr | -0,3 | -0,5 | 0,7 | -0,3 | -0,4 | -1,1 | -1,4 | -1,6 | -1,3 | -0,4 | 0,0 | 0,3 | 0,5 | 0,2 | 0,4 | 0,4 | 0,3 | 0,6 | |
| Arbeitslose SGB II | 1.347 | 1.165 | 1.249 | 1.281 | 1.256 | 1.220 | 1.204 | 1.193 | 1.134 | 1.350 | 1.378 | 1.364 | 1.334 | 1.221 | 1.203 | 1.225 | 1.243 | 1.298 | |
| Arbeitslose SGB III | 607 | 625 | 844 | 705 | 579 | 643 | 590 | 532 | 535 | 521 | 563 | 580 | 586 | 567 | 584 | 603 | 729 | 748 | |
| Arbeitslosenquote SGB II (%) | 4,3 | 3,7 | 3,9 | 4,0 | 3,9 | 3,8 | 3,7 | 3,7 | 3,5 | 4,2 | 4,3 | 4,2 | 4,2 | 3,8 | 3,7 | 3,8 | 3,9 | 4 | |
| Arbeitslosenquote SGB III (%) | 1,9 | 2,0 | 2,6 | 2,2 | 1,8 | 2,0 | 1,8 | 1,6 | 1,7 | 1,6 | 1,8 | 1,8 | 1,8 | 1,8 | 1,8 | 1,9 | 2,3 | 2,3 | |
| Arbeitslosenquote (alle zivilen Erwerbspersonen) ausgewählter Regionen in % | | | | | | | | | | | | | | | | | | | |
| Deutschland | 5,2 | 5,0 | 5,9 | 5,7 | 5,3 | 5,3 | 5,1 | 5,0 | 4,9 | 5,3 | 5,4 | 5,6 | 5,4 | 5,3 | 5,3 | 5,4 | 5,7 | 5,7 | |
| Ostdeutschland | 6,9 | 6,4 | 7,3 | 7,1 | 6,7 | 6,8 | 6,6 | 6,4 | 6,3 | 6,5 | 6,8 | 7,0 | 6,8 | 6,7 | 6,7 | 6,8 | 7,3 | 7,3 | |
| Thüringen | 5,5 | 5,3 | 6,0 | 5,6 | 5,3 | 5,3 | 5,1 | 5,0 | 4,9 | 5,1 | 5,4 | 5,6 | 5,5 | 5,4 | 5,4 | 5,6 | 6,1 | 6,1 | |

Arbeitslose SGB II: Personen, die Leistungen aus der Grundsicherung für Arbeitssuchende erhalten

Arbeitslose SGB III: Personen, die Arbeitslosengeld erhalten oder keine Ansprüche haben

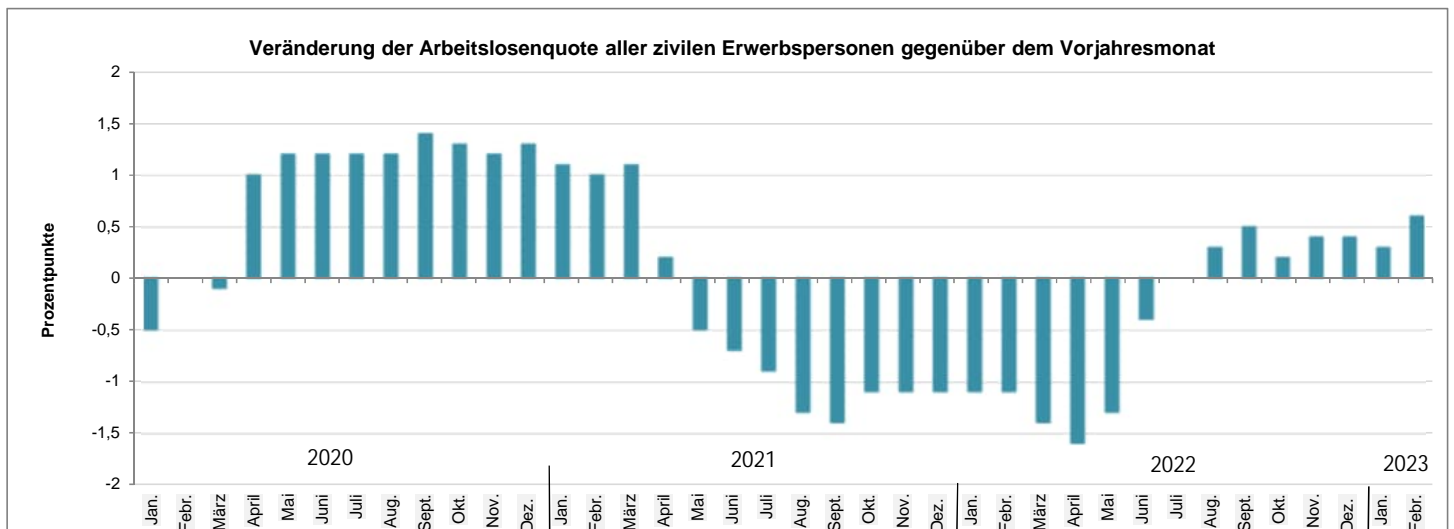
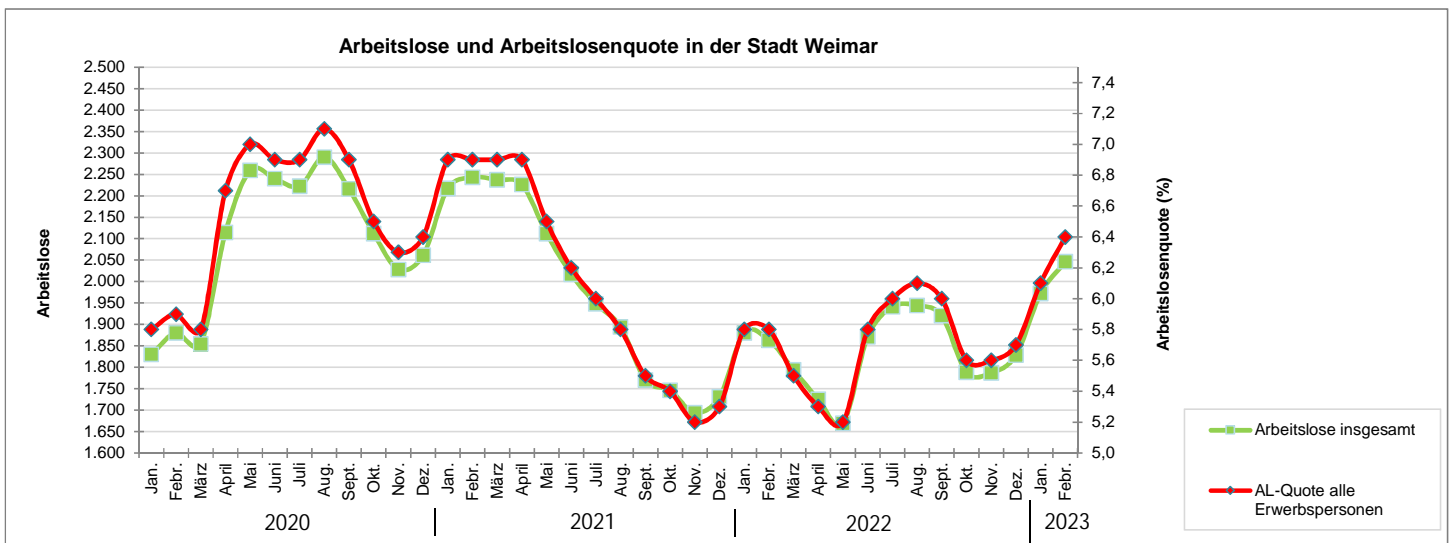

| Sozialversicherungspflichtige Beschäftigte am Arbeitsort | Zeitraum | | | | | | | | | | | | | | |
|--|-------------|-------------|-------------|-------------|-------------|-------------|-------------|-------------|-------------|-------------|-------------|-------------|-------------|-------------|--|
| | 31.03. 2019 | 30.06. 2019 | 30.09. 2019 | 31.12. 2019 | 31.03. 2020 | 30.06. 2020 | 30.09. 2020 | 31.12. 2020 | 31.03. 2021 | 30.06. 2021 | 30.09. 2021 | 31.12. 2021 | 31.03. 2022 | 30.06. 2022 | |
| insgesamt | 24.203 | 24.383 | 24.714 | 24.458 | 24.438 | 24.198 | 24.740 | 24.753 | 24.617 | 24.741 | 25.156 | 25.075 | 25.320 | 25.514 | |
| Männer | 10.613 | 10.763 | 10.889 | 10.695 | 10.676 | 10.581 | 10.852 | 10.815 | 10.791 | 10.922 | 11.168 | 11.034 | 11.256 | 11.405 | |
| Frauen | 13.590 | 13.620 | 13.825 | 13.763 | 13.762 | 13.617 | 13.888 | 13.938 | 13.826 | 13.819 | 13.988 | 14.041 | 14.064 | 14.109 | |

3. Wirtschaft

Gewerbeanzeigen

| Zeitraum Merkmal | 2018 | 2019 | 2020 | 2021 | 2022 | 2022 | | | | | | | | | | | |
|-------------------------|------|------|------|------|------|------|-------|------|-------|-----|------|------|--------|-------|------|------|------|
| | | | | | | Jan. | Febr. | März | April | Mai | Juni | Juli | August | Sept. | Okt. | Nov. | Dez. |
| Gewerbeanmeldungen | 436 | 461 | 405 | 393 | 391 | 40 | 41 | 41 | 27 | 33 | 24 | 42 | 31 | 26 | 22 | 30 | 34 |
| Gewerbeabmeldungen | 509 | 497 | 457 | 398 | 381 | 52 | 30 | 30 | 8 | 25 | 25 | 24 | 40 | 36 | 25 | 38 | 48 |
| Saldo | -73 | -36 | -52 | -5 | 10 | -12 | 11 | 11 | 19 | 8 | -1 | 18 | -9 | -10 | -3 | -8 | -14 |
| Entwicklung zum Vorjahr | | | | | | | | | | | | | | | | | |
| Gewerbeanmeldungen | 3 | 25 | 21 | -12 | -2 | -8 | 5 | 6 | 3 | 9 | -14 | -1 | 10 | -7 | -3 | -8 | 6 |
| Gewerbeabmeldungen | 65 | -12 | 12 | -59 | -17 | -4 | 4 | -14 | -22 | 1 | -7 | -11 | 18 | 12 | -7 | 0 | 13 |

Verarbeitendes Gewerbe (Betriebe mit 50 und mehr Beschäftigten)

| Zeitraum Merkmal | Einheit | 2021 | | 2022 | | | | | | | | | | | |
|-------------------------|----------|--------|--------|--------|--------|--------|--------|--------|--------|--------|--------|--------|--------|--------|--------|
| | | Nov. | Dez. | Jan. | Febr. | März | April | Mai | Juni | Juli | August | Sept. | Okt. | Nov. | Dez. |
| Beschäftigte | Personen | 1.292 | 1.294 | 1.293 | 1.309 | 1.382 | 1.386 | 1.380 | 1.390 | 1.391 | 1.424 | 1.410 | 1.437 | 1.438 | 1.436 |
| Umsatz | 1000EUR | 27.926 | 18.754 | 21.755 | 19.217 | 22.872 | 23.122 | 20.879 | 26.862 | 20.723 | 21.884 | 22.052 | 21.232 | 34.481 | 31.574 |
| Beschäftigte je Betrieb | Personen | 185 | 185 | 185 | 187 | 173 | 173 | 173 | 174 | 174 | 178 | 176 | 180 | 180 | 180 |
| Umsatz je Beschäftigten | EUR | 21.614 | 14.493 | 16.825 | 14.681 | 16.550 | 16.682 | 15.130 | 19.325 | 14.898 | 15.368 | 15.640 | 14.774 | 23.978 | 21.988 |

Bauhauptgewerbe (Betriebe mit 20 und mehr Beschäftigten)

| Zeitraum Merkmal | Einheit | 2021 | | 2022 | | | | | | | | | | | |
|----------------------------------|----------|--------|--------|-------|-------|-------|-------|--------|--------|--------|--------|--------|--------|--------|--------|
| | | Nov. | Dez. | Jan. | Febr. | März | April | Mai | Juni | Juli | August | Sept. | Okt. | Nov. | Dez. |
| Beschäftigte insgesamt | Personen | 139 | 137 | 161 | 159 | 157 | 160 | 160 | 159 | 158 | 157 | 158 | 158 | 157 | 153 |
| Baugewerblicher Umsatz insgesamt | 1000EUR | 2.063 | 2.642 | 1.008 | 1.401 | 1.234 | 725 | 1.652 | 3.021 | 2.166 | 2.334 | 1.594 | 2.149 | 2.152 | 2.585 |
| Auftragsingang | 1000EUR | 749 | ° | ° | 1.502 | 5.177 | 917 | ° | 2.654 | 1.414 | 2.749 | 1.896 | 1.200 | 973 | ° |
| Beschäftigte je Betrieb | Anzahl | 46 | 46 | 40 | 40 | 39 | 40 | 40 | 40 | 40 | 39 | 40 | 40 | 39 | 38 |
| Umsatz je Beschäftigten | EUR | 14.844 | 19.283 | 6.263 | 8.810 | 7.860 | 4.531 | 10.324 | 19.001 | 13.706 | 14.865 | 10.087 | 13.603 | 13.705 | 16.894 |

4. Tourismus

Entwicklung der Ankünfte und Übernachtungen

| Zeitraum Merkmal | 2018 | 2019 | 2020 | 2021 | 2021 ¹⁾ | | 2022 ¹⁾ | | | | | | | | | | |
|---|-----------|-----------|-----------|-----------|--------------------|---------|--------------------|---------|---------|---------|---------|---------|---------|---------|---------|---------|---------|
| | | | | | Nov. | Dez. | Jan. | Febr. | März | April | Mai | Juni | Juli | August | Sept. | Okt. | Nov. |
| Stadt Weimar | | | | | | | | | | | | | | | | | |
| Ankünfte | 394.516 | 464.639 | 214.106 | 204.926 | 16.788 | 8.134 | 7.010 | 9.211 | 19.047 | 25.530 | 32.463 | 35.305 | 37.139 | 36.591 | 38.290 | 37.202 | 27.960 |
| Übernachtungen | 743.331 | 886.478 | 421.130 | 419.882 | 32.926 | 16.092 | 12.943 | 17.093 | 37.500 | 52.240 | 66.420 | 70.528 | 70.587 | 71.612 | 74.599 | 76.286 | 52.259 |
| Entwicklung zum Vorjahr | | | | | | | | | | | | | | | | | |
| Ankünfte | 3.341 | 70.123 | -250.533 | -9.180 | 14.658 | 6.153 | 5.213 | 7.508 | 16.630 | 23.165 | 28.969 | 20.739 | 1.949 | -5.790 | -2.585 | 1.201 | 11.172 |
| Übernachtungen | 3.076 | 143.147 | -465.348 | -1.248 | 27.875 | 12.192 | 9.600 | 13.917 | 33.130 | 47.830 | 59.231 | 41.999 | -1.114 | -18.089 | -8.991 | 436 | 19.333 |
| Stadt Erfurt | | | | | | | | | | | | | | | | | |
| Ankünfte | 504.212 | 529.652 | 277.253 | 336.935 | 26.034 | 15.166 | 13.685 | 17.668 | 26.487 | 34.683 | 47.292 | 48.781 | 49.064 | 46.754 | 49.997 | 46.315 | 44.817 |
| Übernachtungen | 879.168 | 917.286 | 479.780 | 632.896 | 48.166 | 27.874 | 24.369 | 31.618 | 46.062 | 60.750 | 81.055 | 82.388 | 82.670 | 80.833 | 88.961 | 85.592 | 74.807 |
| Stadt Jena | | | | | | | | | | | | | | | | | |
| Ankünfte | 198.505 | 217.039 | 109.388 | 118.178 | 11.717 | 6.490 | 6.155 | 7.861 | 10.052 | 12.690 | 18.956 | 19.215 | 18.073 | 17.411 | 20.685 | 18.695 | 16.541 |
| Übernachtungen | 334.627 | 370.495 | 195.962 | 227.133 | 23.172 | 14.080 | 12.093 | 14.310 | 18.760 | 24.055 | 33.388 | 33.616 | 33.481 | 31.950 | 36.407 | 34.610 | 29.500 |
| Weimarer Land | | | | | | | | | | | | | | | | | |
| Ankünfte | 167.374 | 158.330 | 87.390 | 85.608 | 7.945 | 4.220 | 4.745 | 4.927 | 7.375 | 10.464 | 13.393 | 13.663 | 12.971 | 12.723 | 14.168 | 12.700 | 10.052 |
| Übernachtungen | 551.760 | 531.153 | 360.667 | 378.253 | 36.426 | 20.872 | 23.404 | 25.432 | 32.467 | 38.184 | 44.154 | 44.381 | 45.082 | 46.008 | 45.686 | 43.715 | 38.466 |
| Thüringen | | | | | | | | | | | | | | | | | |
| Ankünfte | 3.628.175 | 3.805.330 | 2.122.826 | 2.072.284 | 177.957 | 100.061 | 103.565 | 141.073 | 179.973 | 247.215 | 325.053 | 334.270 | 330.827 | 321.638 | 350.023 | 327.659 | 254.874 |
| Übernachtungen | 9.214.165 | 9.659.665 | 6.115.108 | 6.128.998 | 514.243 | 327.120 | 335.201 | 436.715 | 515.667 | 666.656 | 809.203 | 837.011 | 860.069 | 894.632 | 862.608 | 876.672 | 649.833 |
| Impulsregion (Erfurt, Weimar, Jena, Weimarer Land) | | | | | | | | | | | | | | | | | |
| Ankünfte | 1.264.607 | 1.369.660 | 688.137 | 745.647 | 62.484 | 34.010 | 31.595 | 39.667 | 62.961 | 83.367 | 112.104 | 116.964 | 117.247 | 113.479 | 123.140 | 114.912 | 99.370 |
| Übernachtungen | 2.508.886 | 2.705.412 | 1.457.539 | 1.658.164 | 140.690 | 78.918 | 72.809 | 88.453 | 134.789 | 175.229 | 225.017 | 230.913 | 231.820 | 230.403 | 245.653 | 240.203 | 195.032 |

1) vorläufige Angaben

Quelle: Thüringer Landesamt für Statistik